

# Reporte de incendios forestales en Jalisco

**Corte final**

1 de enero al 31 de diciembre de 2020



**Reporta incendios forestales al:**

**3636 8252, o al  
800 INCENDIO (4623 6346)**

Sin incendios  
**Jalisco Respira**



Medio Ambiente y  
Desarrollo Territorial





# RESUMEN EJECUTIVO

## Datos acumulados del 1 de enero al 31 de diciembre de 2020

- Al 31 de diciembre, se registraron **638 incendios forestales** en **82 municipios**, afectando una superficie preliminar de **30,360.12 hectáreas**.
- Además, se han combatido **334 eventos** en zonas agrícolas y de pastizales que representaban un riesgo para los bosques, es decir, las brigadas han combatido un total de **972 eventos**.



# INCENDIOS FORESTALES EN JALISCO

## COMPARATIVA DE INCENDIOS FORESTALES 2018 - 2020

### SUPERFICIE AFECTADA EN HECTÁREAS

AÑO	No. DE INCENDIOS	HERBÁCEO	ARBUSTOS	RENUEVO	ARBOLADO ADULTO	HOJAS	SUELO ORG.	TOTAL
2018	526	8438.23	10568.72	357.03	816.13	24223.00	0.00	<b>44,403.11</b>
2019	587	18799.58	16571.61	1426.52	2323.48	33046.70	100.00	<b>72,267.89</b>
2020	<b>638</b>	<b>4,168</b>	<b>10,735.82</b>	<b>286.78</b>	<b>825.48</b>	<b>14,344</b>	<b>0.00</b>	<b>30,360.12</b>





# MUNICIPIOS CON MAYOR INCIDENCIA\* DE INCENDIOS FORESTALES

10 MUNICIPIOS CON MAYOR NÚMERO DE INCENDIOS		
1	Zapopan	76
2	Mezquitic	52
3	Tlajomulco de Zúñiga	29
4	Gómez Farías	27
5	Tamazula de Gordiano	25
6	Cuautitlán de García Barragán	21
7	Mascota	20
8	Tequila	19
9	Talpa de Allende	17
10	Zapotlán el Grande	16

\*Se consideran los primeros 10 municipios con mayor número de incendios.

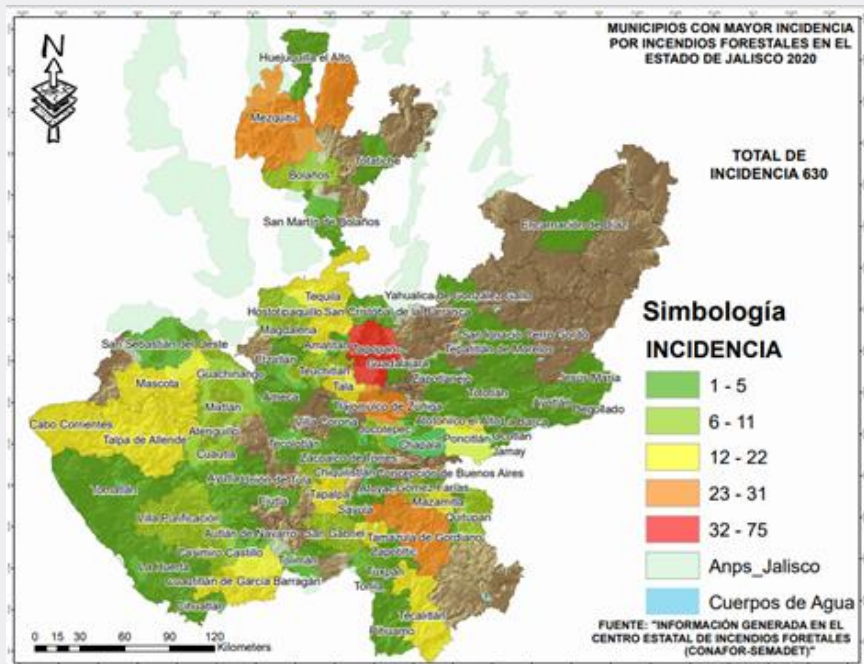

# MUNICIPIOS CON MAYOR AFECTACIÓN\* DE SUPERFICIE EN HECTÁREAS

Corte al 31 de diciembre 2020

10 MUNICIPIOS CON MAYOR AFECTACIÓN EN HECTÁREAS		
N°	Municipio	Afectación (Ha)
1	Cuatitlán de García Barragán	5480.42
2	Casimiro Castillo	2515.78
3	Mezquitic	3044.61
4	Talpa de Allende	1785.28
5	Villa Purificación	1731.61
6	Tecalitlán	1457.24
7	La Huerta	1269.75
8	Mascota	1087.87
9	Tepatitlán de Morelos	1022.74
10	Juanacatlán	806.07

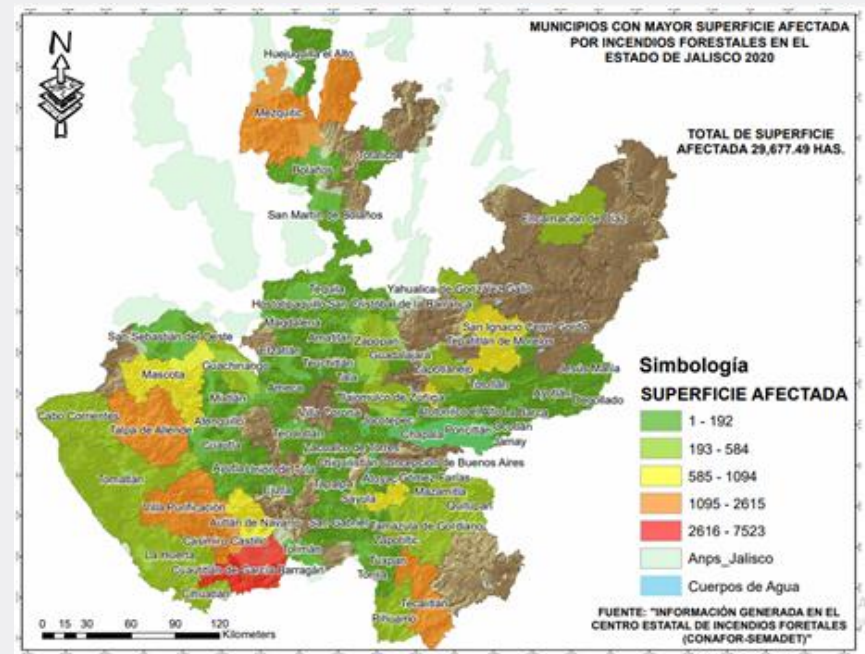

\*Se consideran los municipios con afectación mayor a 800 ha.



# PRINCIPALES CAUSAS DE INCENDIOS FORESTALES 2020

Corte al 31 de diciembre  
2020

No.	PRINCIPALES CAUSAS DE INCENDIOS FORESTALES 2020		
	CAUSA	TOTAL	%
1	Actividades Agrícolas	271	42.70
2	Actividades ilícitas	148	22.86
5	Fogatas	98	15.56
6	Fumadores	65	10.32
4	Desconocidas	45	6.83
3	Actividades Pecuarias	3	0.48
9	Quema de basureros	3	0.48
7	Naturales	2	0.32
8	Otras actividades productivas	2	0.32
10	Transportes	1	0.16
	<b>TOTAL</b>	<b>638</b>	<b>100</b>

\*Actividades Ilícitas: Cambio de uso de suelo, Rencillas, Vandalismo.



INCENDIOS FORESTALES\_2020

# EQUIPO AÉREO UTILIZADO PARA LA ATENCIÓN DE INCENDIOS FORESTALES DURANTE EL 2020

Equipo aéreo utilizado por la SEMADET para la atención de incendios forestales:

## a. WITARI

- a. **100 horas**
- b. **25 incendios**
- c. **419 descargas**
- d. **504 brigadistas y Personal Técnico Transportado**
- e. **19 vuelos de Reconocimiento**

## b. CUAUHTLI

- a. **110 horas**
- b. **24 incendios**
- c. **635 descargas**
- d. **97 brigadistas y Personal Técnico Transportado**
- e. **20 vuelos de Reconocimiento**





# EQUIPO AÉREO UTILIZADO PARA LA ATENCIÓN DE INCENDIOS FORESTALES DURANTE EL 2020

Además se contó con la participación de otras Dependencias para el apoyo adicional de los siguientes equipos aéreos:

NO.	NOMBRE	MATRÍCULA	DEPENDENCIA
1	Cuauhtli	XA-UKL	SEMADET
2	Witari	XB-KMO	SEMADET
3	Black Hawk	XC-SPJ	Gobierno del Estado
4	Palomo	XB-RAQ	Tlajomulco de Zúñiga
5	Tlaloc	XB-LCH	Zapopan
6	Fenix	XC-LJN	Protección Civil Estatal
7	Zéus	XC-LJO	Guadalajara
8	Halcón	XC-SPZ	Gobierno del Estado
9	B3	XC-LJO	Gobierno del Estado



## Fuerza de combate durante la temporada de estiaje 2020

Dependencia	Brigadas[1]	Brigadistas
Brigadas Municipales en convenio con SEMADET	38	456
SEMADET	18	253
UEPCyB	18	240
Juntas Intermunicipales	19	217
CONAFOR	14	130
Áreas Naturales Protegidas	8	90
PC Zapopan	11	55
OPD Bosque La Primavera	7	45
PC Tlajomulco	2	38
<b>Gran total</b>	<b>135</b>	<b>1,524</b>



Sin incendios  
Jalisco **Respira**