



# Informe de avances 2022



## Estrategia Estatal para la Reducción de Emisiones por Deforestación y Degradación Forestal

EEREDD+ Jalisco



## 76 acciones

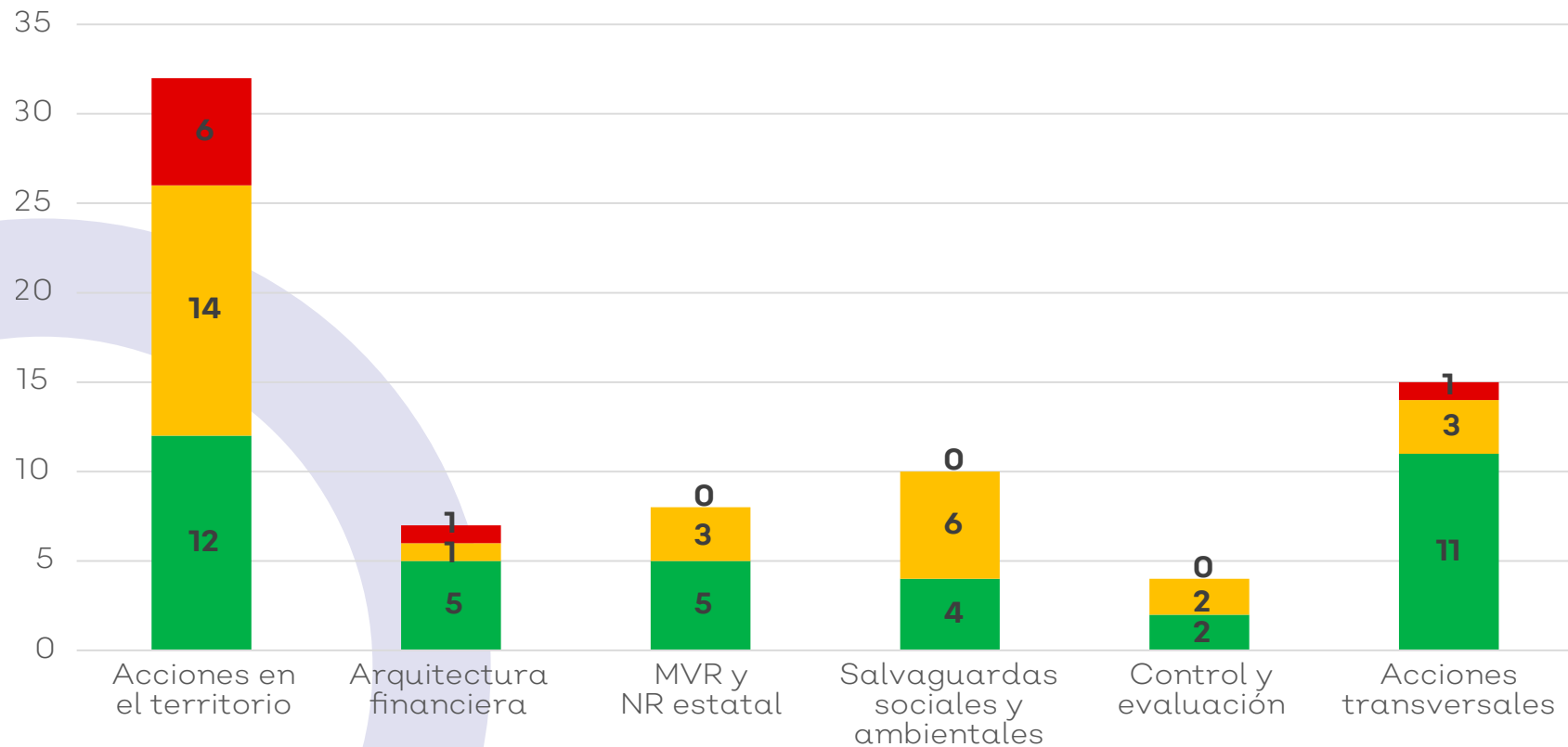

● Realizadas ● En proceso ● No iniciadas



## 1

### Acciones para REDD+ en el territorio

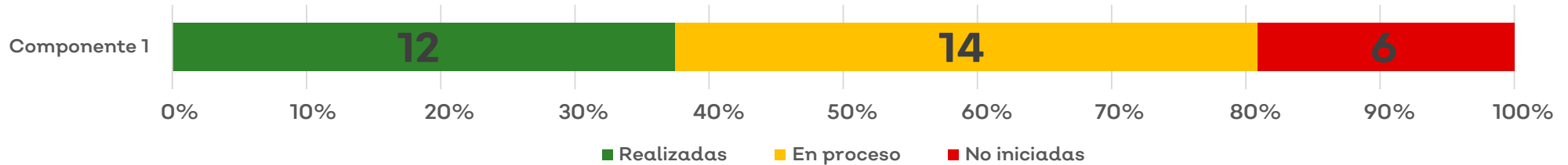

#1

Elaboración de instrumentos de planeación intersectorial y gestión ambiental comunitaria: 28 Programas predial de Desarrollo Integral de Mediano plazo (P-predial) (FIPRODEFO 2019, 2020) y 5 Ordenamientos Territoriales Comunitarios (CONAFOR 2021, 2022). [EEREDD+ 1]



#2

Cinco ordenamientos regionales con enfoque de cuenca publicados en el periódico oficial, 5 en proceso. [EEREDD+ 2]

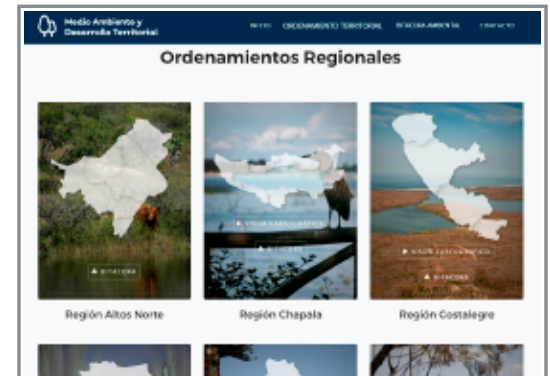

#3

Existen 982 hectáreas (FIPRODEFO 2021, 2022) y 218 apoyos (SADER 2019, 2020, 2021, 2022) con **prácticas agroforestales, silvopastoriles** y recuperación de unidades productivas agropecuarias. [EEREDD+ 8]

En 2020 la Asociación Ganadera Local El Limón ganó el Premio Nacional al Mérito Forestal (SEMARNAT-CONAFOR).



#4

En el año 2021 se registró ante el IMPI la Marca de certificación **Agave Responsable Ambiental (ARA)** que garantiza que el tequila proviene de plantaciones de agave libres de deforestación (año base 2016) A junio del 2022, a través del mecanismo de atención de controversias ARA se ha evitado que 1,800ha entren a la cadena agave-tequila. [EEREDD+ 9]





#5

En ejecución el proyecto "Carne libre de deforestación en sistemas de libre pastoreo: un modelo de producción y comercialización en Jalisco", que implementa FONNOR A.C. con financiamiento del GCF Task Force - Gobierno de Noruega. [EEREDD+ 10]



#6

Recuperación de áreas degradadas y deforestadas a través de: redensificación arbórea en 1,489 ha (FIPRODEFO ROP 2020 y 2021) y 3,895 ha con obras de conservación de suelo (FIPRODEFO 2020, 2021, 2022). [EEREDD+ 22]

#7

Apoyo a 11 asesores técnicos forestales residentes permanentes en empresas forestales comunitarias, con énfasis en comunidades indígenas de la zona norte. [EEREDD+ 24]



#8

Contratación anual de 25 brigadas de manejo de fuego temporales y 3 permanentes. 127 calendarios de quemas agropecuarias. Reformas a la LEEPA para la prohibición de quemas agropecuarias en el Área Metropolitana de Guadalajara. [EEREDD+ 26]



#9



Fortalecimiento de modelos de turismo de naturaleza:

- En construcción la Estrategia de Integración de la biodiversidad en el sector Turismo de Jalisco, con el apoyo de AFD y GIZ. A través de 3 talleres participativos (Guadalajara, Puerto Vallarta y Tapalpa).
- Manual de buenas prácticas para actividades recreativas y cabañas (Landscape - Rainforest Alliance), intercambio Sur-Sur de 6 emprendimientos turísticos de Jalisco con Oaxaca, Quintana Roo y Guatemala (GIZ), Diplomado turismo regenerativo en el Paisaje Biocultural de Sierra Occidental (WWF-Airbnb). [EEREDD+ 30]



## 2

## Arquitectura financiera y distribución de beneficios

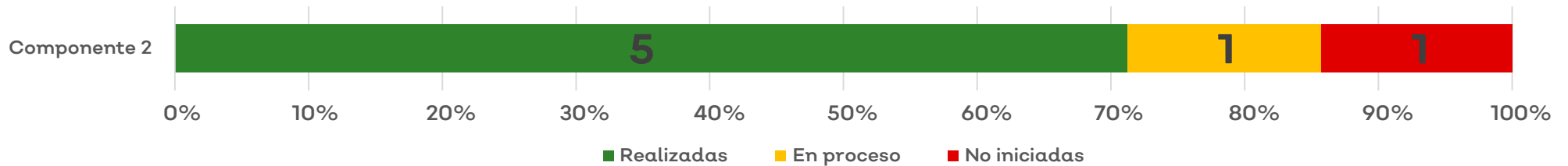

### Fondo ambiental de Jalisco

#10

El Fondo Estatal de Protección al Ambiente del Estado de Jalisco (FEPAJ) como el fideicomiso público sectorizado a la Secretaría de Medio Ambiente y Desarrollo Territorial (SEMADET). Se establece para canalizar recursos y atender agenda en materia ambiental, cuenta con una estructura, patrimonio y con fondos estatales para su consolidación. [EEREDD+ 33]

#11



En marzo de 2021 se creó la Alianza Empresarial por el Clima (SEMADET-SEDECO, 34 empresas y 27 asociaciones), que busca consolidar la vinculación entre el gobierno y el sector privado en materia de acción climática y sustentabilidad, que lleve a Jalisco a la consolidación en el combate al cambio climático desde iniciativas locales. [EEREDD+ 36]

#12

Financiamiento no gubernamental para REDD+ en Jalisco: POLEA A.C., CATIE-IKI, Pronatura Sur A.C. - UK Pact, FONNOR A.C. - GCF Task Force, MéxiCO2, Rainforest Alliance - Banco Mundial – USAID-BHP, CLUA - Climate Action Reserve, Coalición Leaf, etc. [EEREDD+ 38]







# 3

## Monitoreo, Reporte y Verificación y Nivel de Referencia Estatal

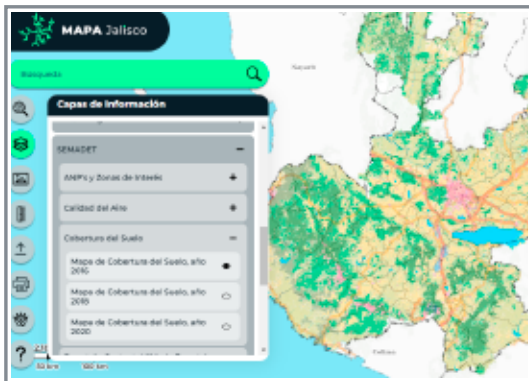
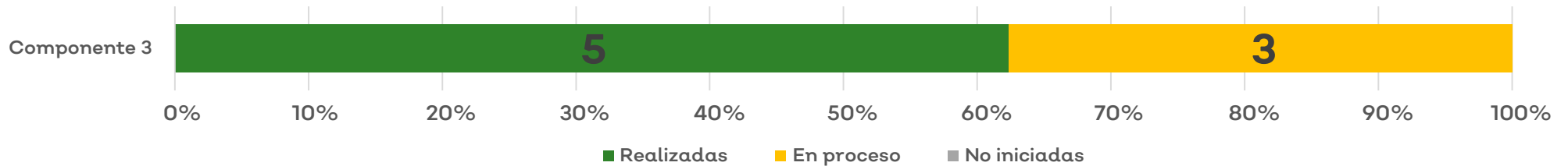

#13

La plataforma digital [Mapa Jalisco](#), como desarrollo tecnológico para el monitoreo del paisaje forestal. [EEREDD+ 42]



#14

Coordinación con la federación a través del [Convenio específico de coordinación 003/2019](#) entre la CONAFOR y la SEMADET para elaborar mapas, inventario estatal de gases de efecto invernadero en USCUS y colaborar con el Grupo Técnico Estatal en MRV de Jalisco (11/junio/2019). [EEREDD+ 43]



#15

Generación de información oportuna y a escalas adecuadas para la toma de decisiones sobre REDD+: Mapas de cobertura 2016 - 2018 -2020, Mapas de cambios hotspots de deforestación 2001-2018, Malla densificada. [EREDD+ 44]

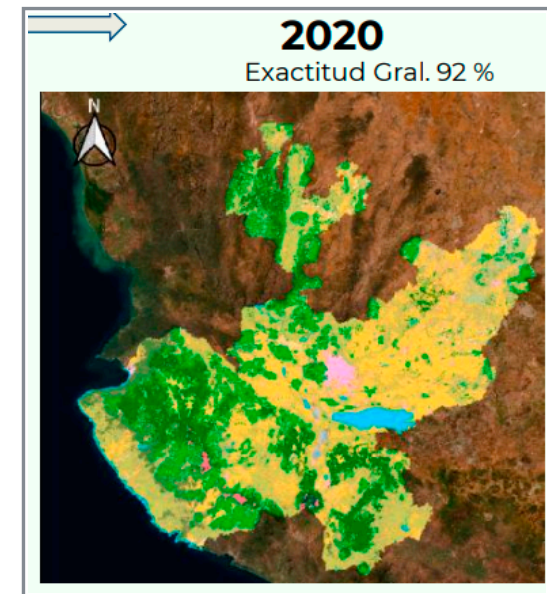
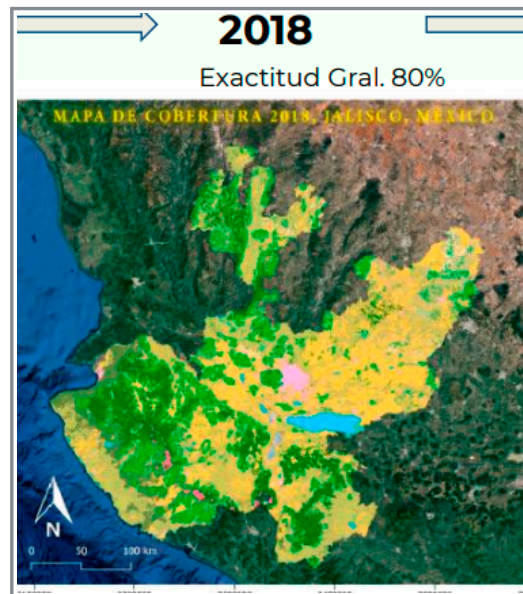
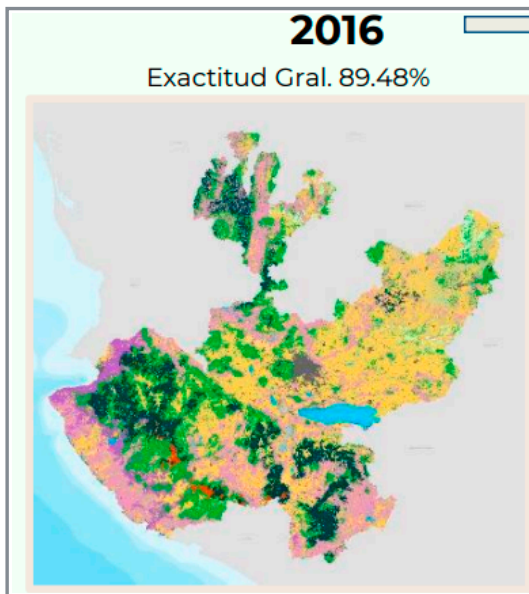



# 4

## Salvaguardas sociales y ambientales

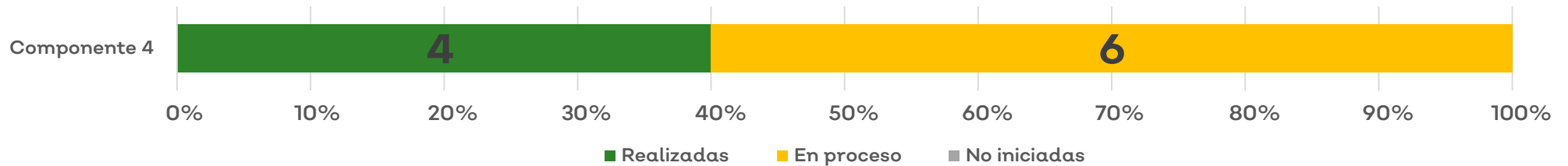

#16

19 proyectos (sistemas agroforestales, silvopastoriles, manejo forestal, ecoturismo, apicultura, café, jamaica, carbón, etc) implementados por comunidades indígenas, ejidos y grupos de mujeres; a través de la iniciativa Mecanismo Dedicado Específico (MDE) (Rainforest Alliance- Banco Mundial)

#17

En proceso consultoría "Diseño de herramienta para el monitoreo y seguimiento de salvaguardas para intervenciones de manejo integrado del paisaje y su aplicación en la Sierra de Tapalpa, Jalisco", financiado por Rainforest Alliance. [EEREDD+ 54]



#18

Cinco talleres de planeación estratégica realizados con las comunidades de San Sebastián Teponahuatlán, San Juan de los Potreros, Tenzompa, Tepizoac y Atzqueltán, en la zona norte. Conformaron la base para la integración del Programa para el Desarrollo Forestal Sustentable de las comunidades originarias de la región Norte de Jalisco.

[EEREDD+ 56]





# 5

## Control y Evaluación de la EEREDD+

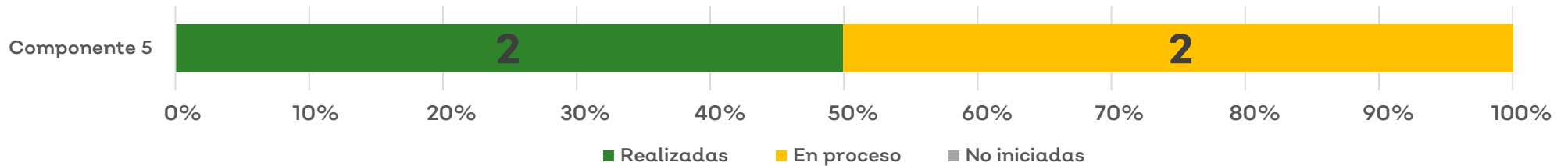

#19

Operación del Comité Técnico Consultivo de REDD+ Jalisco como el grupo amplio y plural, de ciudadanos y expertos, que emiten opinión y consulta sobre el diseño y la operación de las acciones y políticas estatales sobre REDD+. **Garantiza la participación de ejidos, dueños, comunidades indígenas y mujeres.** [EEREDD+ 60]



#20

Se comparte con la Comisión Interinstitucional de Cambio Climático de Jalisco los avances sobre REDD+. [EEREDD+ 61]



## Acciones transversales

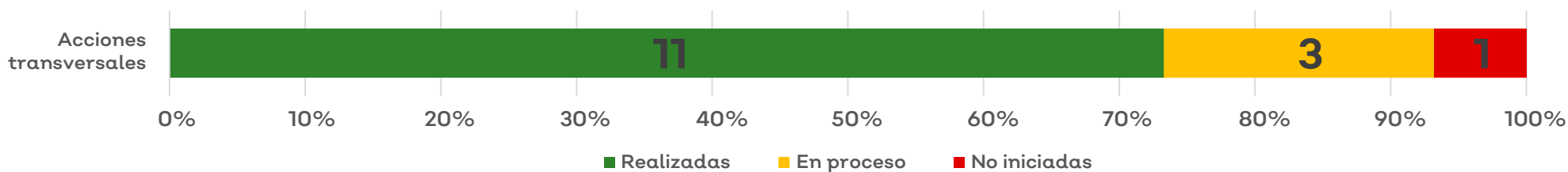

#21

Se replican grupos de trabajo multidisciplinarios en las diferentes escalas de intervención. Se han instalado y sesionado **3 Consejos Regionales Forestales** (Zona Norte, Zona de la Sierra Occidental y Costa, Sierra de Tapalpa) y **3 Consejos ciudadanos** en Juntas Intermunicipales. [EEREDD+ 63]



#22

Consolidación del modelo de Juntas Intermunicipales de Medio ambiente (JIMA), como Agentes Públicos de Desarrollo Territorial para REDD+ Actualmente existen **11 JIMAs** y atienden el **90% del territorio estatal**, y ley estatal de Asociaciones Intermunicipales (2021). [EEREDD+ 65]



#23

74 Escuelas de campo en todo el estado, implementadas desde el año 2018 con apoyo del CATIE, UKPact, FEPAJ y FONNOR, en coordinación con las Juntas Intermunicipales de Medio Ambiente. Atendiendo actualmente **436 personas productores (23% mujeres)** para fomentar buenas prácticas agropecuarias y disminuir la deforestación. [EEREDD+ 73]



#24

Se comunica la información de REDD+ a través de infografías, materiales de difusión, conversatorios en facebook, programa de radio Frecuencia Ambiental, entre otras.

[EEREDD+ 74]



#25

Garantizar la transparencia, la rendición de cuentas y el acceso a la información a través de las plataformas y herramientas como MIDE, el padrón único de beneficiarios, los portales de transparencia del Gobierno de Jalisco, JIMAS y OPDS, las MIR de las áreas sustantivas, Mapa Jalisco, web REDD+ Jalisco, geoportal FIPRODEFO, atención ciudadana, entre otras. [EEREDD+ 75]





# REFLEXIONES FINALES



La política pública e iniciativas estatales se están diseñando e implementando con el enfoque de REDD+ en Jalisco REDD+ es una realidad en el territorio.

Los avances presentados en el informe son una muestra representativa, si quieres conocer el estatus de las 76 acciones puedes consultar la base de datos disponible en:

<https://docs.google.com/spreadsheets/d/1qyVCLavFBjkYH1hrIL33ymvgZl7noJ8m/edit#gid=1196840521>

Todos y todas podemos contribuir a implementar la estrategia estatal para reducir la deforestación y degradación forestal. Si conoces acciones que pueden abonar por favor ayúdanos a comunicarlo. Puedes contactar a Juan José Llamas Llamas ([juan.llamas@jalisco.gob.mx](mailto:juan.llamas@jalisco.gob.mx)) o a Carmen Gómez Lozano ([carmen.gomez@jalisco.gob.mx](mailto:carmen.gomez@jalisco.gob.mx)).

La Conferencia de la ONU sobre Cambio Climático se está llevando a cabo del 6 al 18 de noviembre en Egipto. Una delegación de Jalisco dará a conocer los avances en la materia.



# **Estrategia Estatal para la Reducción de Emisiones por Deforestación y Degradación Forestal**

**EEREDD+ Jalisco**